



NOTAS A LOS ESTADOS FINANCIEROS

NOTAS DE DESGLOSE

I) Notas al Estado de Situación Financiera.

El Estado de Situación Financiera muestra la posición financiera del Instituto Tecnológico Superior de Cd. Constitución, valuados y elaborados de acuerdo con los Postulados Básicos de Contabilidad Gubernamental, Normas y Metodología para la Emisión de Información Financiera y Estructura de los Estados Financieros del Ente Público y Características de sus Notas, emitidos por el Consejo Nacional de Armonización Contable (CONAC), el cual refleja los bienes y derechos que se clasifican en rubros de acuerdo a su disponibilidad de liquidez al igual que sus obligaciones y compromisos, agrupándolas con relación a su exigibilidad.

ACTIVO

El activo se compone de los fondos, valores, derechos y bienes cuantificados en términos monetarios, los cuales dispone el ITSCC, para la operatividad y la presentación de servicios públicos, se integra como sigue:

EFFECTIVO Y EQUIVALENTES

El efectivo y equivalentes del ITSCC al 30 de junio de 2022 fue de \$5'210,292.33, el cual se integra de la siguiente manera:

Efectivo y Equivalentes	5'210,292.33
Derechos a Recibir Efectivo o Equivalentes	4'612,385.98
Derechos a Recibir Bienes o Servicios	16,349.72
Total de Activos Circulantes	9'839,028.03

Efectivo	Junio 2022
EFFECTIVO	60,428.42
BANCOS	4'225,618.64
INVERSIONES A LA VISTA	924,245.27
TOTAL	5'210,292.33





1. La cuenta de inversiones a la vista, refleja el monto existente en las cuentas productivas del plantel. Se tiene 1 cuenta de inversiones a la vista, contrato de la institución financiera Santander.
2. Las cuentas bancarias se manejan en moneda nacional y en cuentas de cheques.
3. El Instituto maneja 7 cuentas bancarias, las cuales se dividen como se expresa a continuación:

JUNIO 2022	
INGRESOS PROPIOS	1'526,390.27
Santander 612429	557,813.46
Banamex 725204-5	88,354.75
Santander 520789	880,222.06
SUBSIDIO FEDERAL	221,300.84
Santander 612386	203,177.83
Santander 502522455	18,123.01
SUBSIDIO ESTATAL	2'477,927.53
Banamex 110571-7	1'119,009.71
Santander 22000745782	1'358,917.82
TOTAL	4'225,618.64

DERECHOS A RECIBIR EQUIVALENTES Y BIENES O SERVICIOS

AL 30 de junio de 2022 este rubro del activo asciende a \$ 4'612,385.98, se integra por los deudores pendientes por recuperar de ejercicios anteriores y del actual, así como de anticipos a funcionarios y empleados correspondientes a viáticos.

Anticipo a funcionarios y empleados, refleja el saldo correspondiente a viáticos de funcionarios del ITSCC.

Junio 2022	
ANTICIPO A FUNCIONARIOS Y EMPLEADOS	47,641.01
DEUDORES DIVERSOS	4'561,327.94
SUBSIDIO AL EMPLEO	3,417.03
TOTAL	\$4'612,385.98



Calle Profr. Marcelo Rubio Ruiz s/n, entre Márquez de León y Pablo L. Martínez, Col. Cuatro de Abril; Cd. Constitución, B.C.S., México. C.P. 23641 Tels. (613) 132 5357 Fax. (613) 132 5366 e-mail: dg@cdconstitucion.tecnm.mx | cdconstitucion.tecnm.mx





1. La cuenta de deudores diversos representa el adeudo pendiente hasta el 30 de junio de 2022 que tienen terceras personas al Instituto ya sea Facturas pendientes o devolución de efectivo, así como gastos a comprobar de funcionarios.

BIENES MUEBLES, INMUEBLES E INTANGIBLES

Este rubro representa los bienes muebles, inmuebles e intangibles que se encuentran registradas al 30 de Junio de 2022, las inversiones en activos fijos se integran como sigue:

ACTIVO FIJO	Junio de 2022
BIENES INMUEBLES	
TERRENOS	242,742.00
EDIFICIOS	11'222,427.65
	11'465,169.65
BIENES MUEBLES	
MOBILIARIO Y EQ. DE ADMINSTRACION	27'085,695.83
MOBILIARIO Y EQ. EDUCACIONAL	657,722.87
MOBILIARIO Y EQ. DE TALLERES	712,937.91
MOBILIARIO Y HERRAMIENTAS	2'400,953.03
	30,857,309.64

ACTIVOS INTANGIBLES	Junio de 2022
SOFTWARE	164,049.21
	164,049.21
DEPRECIACIONES	(3,564,100.84)
Total ACTIVO FIJO	38'922,427.66

En virtud que desde el 2009 no se aplican depreciaciones y se han identificado bienes muebles e inmuebles que por la temporalidad y uso han perdido su valor, y éstos debieran ser dados de baja del inventario y por ende de los registros contables, con el propósito de hacer un trabajo a mayor detalle y objetividad contable se definió un Plan Estratégico para el Levantamiento de Inventarios y la dictaminación de bajas en los términos legales que apliquen. Se aplicaron las depreciaciones correspondientes a los activos adquiridos en los ejercicios 2014, 2015, 2016, 2017 y 2018.





PASIVO

Es el conjunto de cuentas que permite el registro de las obligaciones contraídas por el ITSCC para el desarrollo de sus funciones y la prestación de los servicios públicos al 30 de junio de 2022, los estados financieros reflejan principalmente pasivo circulante o corto plazo, es decir, aquellas obligaciones en que la exigibilidad de pago es menor a un año.

Las contribuciones a cargo al 30 de junio de 2022, ascienden a \$ 1'815,737.44 de las cuales \$709,833.87 representan las retenciones y contribuciones a favor de terceros los cuales al cierre de Junio de 2022 estaban pendientes de enterar.

IMPUESTOS POR PAGAR	Junio 2022
ISR Ret. de Salarios	1'323,803.07
Retención ISR 10% Honorarios	287,065.38
Retención ISR 10% Arrendamiento	(9,953.61)
Retención IVA 2/3% Honorarios	(6,737.29)
IMSS Obrero-Patronal	114,594.50
2% SAR	91,690.02
5% INFONAVIT	(2,863.55)
IVA 2/3 Arrendamiento	(0.17)
Retenciones Asimilables	3,444.88
1% Cámara de Construcción	8,643.65
05% Inspección y suspensión	4,321.83
02% ICIC	1,728.73
Total Impuestos por Pagar	\$ 1'815,737.44

II) Notas al estado de actividades.

El estado de actividades refleja el resultado entre el saldo total de los ingresos captados y el saldo total de los gastos incurridos por el ITSCC, cuya diferencia determina el ahorro y desahorro del 1 de enero al 30 de junio de 2022.





INGRESOS DE GESTIÓN

Este rubro está integrado por recursos presupuestales a través de transferencias que Gobierno Federal y Gobierno Estatal realizan con base a presupuesto autorizado, así como ingresos propios, para llevar a cabo las actividades encomendadas.

Concepto	Enero – Junio 2022
<u>Ingresos y otros beneficios</u>	
Ingresos de la Gestión	
Ingresos por ventas de bienes y servicios	3'378,779.80
Participaciones, Aportaciones, Transferencias, Asignaciones y Otras	
Participaciones y aportaciones	34,335,216.00
Total de Ingresos y Otros Beneficios	37'713,995.80

GASTOS Y OTRAS PÉRDIDAS

Los gastos y otras perdidas lo integran todas las erogaciones realizadas en la operatividad, principalmente en los capítulos 1000 Servicios Personales, 2000 Materiales y Suministros y 3000 Servicios generales.

Concepto	Enero – Junio 2022
<u>Gastos y otras perdidas</u>	
Gastos de Funcionamiento	36'514,757.68
Servicios personales	33'095,215.89
Materiales y suministros	775,404.27
Servicios Generales	2'608,207.52
Bienes Muebles e Inmuebles	35,930.00
Total de Gastos y otras perdidas	36'514,757.68





Del total de los gastos y otras pérdidas, el importe de \$ 30'219,253.23 que corresponde a pagos de sueldos y salarios del personal que labora en el ITSCC representa más del 82.76% del total de gastos en el mes del ITSCC.

**Instituto Tecnológico Superior de Cd. Constitución en el Municipio de Comondu del Estado de Baja California Sur
Conciliación entre los Ingresos Presupuestarios y Contables
Correspondiente del 01 de Enero al 30 de Junio de 2022
(Cifras en pesos)**

1.-TOTAL DE INGRESOS PRESUPUESTARIOS	\$37,713,995.80
2. MÁS INGRESOS CONTABLES NO PRESUPUESTARIOS	\$50,000.00
2.1 INGRESOS FINANCIEROS	\$0.00
2.2 INCREMENTO POR VARIACIÓN DE INVENTARIOS	\$0.00
2.3 DISMINUCIÓN DEL EXCESO DE ESTIMACIONES POR PÉRDIDA O DETERIORO U OBSOLESCENCIA	\$0.00
2.4 DISMINUCIÓN DEL EXCESO DE PROVISIONES	\$0.00
2.5 OTROS INGRESOS Y BENEFICIOS VARIOS	\$50,000.00
2.6 OTROS INGRESOS CONTABLES NO PRESUPUESTARIOS	\$0.00
3. MENOS INGRESOS PRESUPUESTARIOS NO CONTABLES	\$0.00
3.1 APROVECHAMIENTOS PATRIMONIALES	\$0.00
3.2 INGRESOS DERIVADOS DE FINANCIAMIENTOS	\$0.00
3.3 OTROS INGRESOS PRESUPUESTARIOS NO CONTABLES	\$0.00
4. TOTAL DE INGRESOS CONTABLES (4= 1+ 2 - 3)	\$37,763,995.80



Calle Profr. Marcelo Rubio Ruiz s/n, entre Márquez de León y Pablo L. Martínez, Col. Cuatro de Abril; Cd. Constitución, B.C.S., México. C.P. 23641 Tels. (613) 132 5357 Fax. (613) 132 5366 e-mail: dg@cdconstitucion.tecnm.mx | cdconstitucion.tecnm.mx



2022 Flores
Año de Magón
PRECURSOR DE LA REVOLUCIÓN MEXICANA



Instituto Tecnológico Superior de Cd. Constitución en el Municipio de Comondu del Estado de Baja California Sur
Conciliación entre los Egresos Presupuestarios y los Gastos Contables
Correspondiente del 01 de Enero al 31 de Junio de 2022
(Cifras en pesos)

1.-TOTAL DE EGRESOS PRESUPUESTARIOS	\$36,514,758.36
2. MENOS EGRESOS PRESUPUESTARIOS NO CONTABLES	\$35,930.00
2.1 MATERIAS PRIMAS Y MATERIALES DE PRODUCCIÓN Y COMERCIALIZACIÓN	\$0.00
2.2 MATERIALES Y SUMINISTROS	\$0.00
2.3 MOBILIARIO Y EQUIPO DE ADMINISTRACIÓN	\$0.00
2.4 MOBILIARIO Y EQUIPO EDUCACIONAL Y RECREATIVO	\$0.00
2.5 EQUIPO E INSTRUMENTAL MÉDICO Y DE LABORATORIO	\$0.00
2.6 VEHÍCULOS Y EQUIPO DE TRANSPORTE	\$0.00
2.7 EQUIPO DE DEFENSA Y SEGURIDAD	\$0.00
2.8 MAQUINARIA, OTROS EQUIPOS Y HERRAMIENTAS	\$0.00
2.9 ACTIVOS BIOLÓGICOS	\$0.00
2.10 BIENES INMUEBLES	\$0.00
2.11 ACTIVOS INTANGIBLES	\$35,930.00
2.12 OBRA PÚBLICA EN BIENES DE DOMINIO PÚBLICO	\$0.00
2.13 OBRA PÚBLICA EN BIENES PROPIOS	\$0.00
2.14 ACCIONES Y PARTICIPACIONES DE CAPITAL	\$0.00
2.15 COMPRA DE TÍTULOS Y VALORES	\$0.00
2.16 CONCESIÓN DE PRÉSTAMOS	\$0.00
2.17 INVERSIONES EN FIDEICOMISOS, MANDATOS Y OTROS ANÁLOGOS	\$0.00
2.18 PROVISIONES PARA CONTINGENCIAS Y OTRAS EROGACIONES ESPECIALES	\$0.00
2.19 AMORTIZACIÓN DE LA DEUDA PÚBLICA	\$0.00
2.20 A DEUDOS DE EJERCICIOS FISCALES ANTERIORES (ADEFAS)	\$0.00
2.21 OTROS EGRESOS PRESUPUESTARIOS NO CONTABLES	\$0.00
3. MÁS GASTOS CONTABLES NO PRESUPUESTARIOS	\$50,000.00
3.1 ESTIMACIONES, DEPRECIACIONES, DETERIOROS, OBSOLESCENCIA Y AMORTIZACIONES	\$0.00
3.2 PROVISIONES	\$0.00
3.3 DISMINUCIÓN DE INVENTARIOS	\$0.00
3.4 AUMENTO POR INSUFICIENCIA DE ESTIMACIONES POR PÉRDIDA O DETERIORO U OBSOLESCENCIA	\$0.00
3.5 AUMENTO POR INSUFICIENCIA DE PROVISIONES	\$0.00
3.6 OTROS GASTOS	\$50,000.00
3.7 OTROS GASTOS CONTABLES NO PRESUPUESTARIOS	\$0.00
4. TOTAL DE GASTOS CONTABLES	\$36,528,828.36



Calle Profr. Marcelo Rubio Ruiz s/n, entre Márquez de León y Pablo L. Martínez, Col. Cuatro de Abril; Cd. Constitución, B.C.S., México. C.P. 23641 Tels. (613) 132 5357 Fax. (613) 132 5366 e-mail: dg@cdconstitucion.tecnm.mx | cdconstitucion.tecnm.mx



2022 Flores
Año de Magón
PRECURSOR DE LA REVOLUCIÓN MEXICANA



III) Notas al estado de variación en la Hacienda Pública.

El estado de variación en la Hacienda Pública muestra las modificaciones o cambios realizados en la Hacienda Pública del ITSCC, al 30 de junio de 2022.

La Hacienda Pública representa el importe de los bienes y derechos y es modificado por el aumento o disminución del patrimonio, derivado del registro de los incrementos o decrementos realizados al patrimonio.

PATRIMONIO GENERADO

TIPO	PROCEDENCIA	MONTO
Resultado del ejercicio	Ingresos y otros beneficios menos gastos y otras pérdidas del 01 de Enero al 30 de Junio de 2022.	1'247,152.39
Resultado de ejercicios anteriores	Ingresos y otros beneficios menos gastos y otras pérdidas del ejercicio 2021.	-488,600.78
TOTAL		- \$ 758,551.61

Resultado del ejercicio

El resultado obtenido del periodo que se informa \$ 1'247,152.39 representa el Ahorro/Desahorro en cuanto a los gastos realizados, los ingresos de recursos presupuestales y reintegro de economías del periodo 1 de enero de 2022 al 30 de junio de 2022.





Instituto Tecnológico Superior de Cd. Constitución en el Municipio de Comondu del Estado de Baja California Sur
Estado de Actividades
Del 01 de Enero al 30 de Junio 2022
(Pesos)

Concepto	2022	2021	Concepto	2022	2021
INGRESOS Y OTROS BENEFICIOS			GASTOS Y OTRAS PÉRDIDAS		
Ingresos de la Gestión	3,390,765	6,489,589	Gastos de Funcionamiento	36,478,828	77,255,238
Impuestos	0	0	Servicios Personales	33,095,216	70,522,707
Cuotas y Aportaciones de Seguridad Social	0	0	Materiales y Suministros	775,404	651,198
Contribuciones de Mejoras	0	0	Servicios Generales	2,608,208	6,081,333
Derechos	0	0			
Productos	0	0	Transferencia, Asignaciones, Subsidios y Otras Ayudas	0	0
Aprovechamientos	0	0	Transferencias Internas y Asignaciones al Sector Público	0	0
Ingresos por Venta de Bienes y Prestación de Servicios	3,390,765	6,489,589	Transferencias al Resto del Sector Público	0	0
			Subsidios y Subvenciones	0	0
			Ayudas Sociales	0	0
Participaciones, Aportaciones, Convenios, Incentivos Derivados de la Colaboración Fiscal, Fondos Distintos de Aportaciones, Transferencias, Asignaciones, Subsidios y Subvenciones, y Pensiones y Jubilaciones	34,335,216	70,922,406	Pensiones y Jubilaciones	0	0
Participaciones, Aportaciones, Convenios, Incentivos Derivados de la Colaboración Fiscal, Fondos Distintos de Aportaciones	34,335,216	70,922,406	Transferencias a Fideicomisos, Mandatos y Contratos Análogos	0	0
Transferencias, Asignaciones, Subsidios y Subvenciones, y Pensiones y Jubilaciones	0	0	Transferencias a la Seguridad Social	0	0
			Donativos	0	0
Otros Ingresos y Beneficios	50,000	2,837,446	Transferencias al Exterior	0	0
Ingresos Financieros	0	0			
Incremento por Variación de Inventarios	0	0	Participaciones y Aportaciones	0	0
Disminución del Exceso de Estimaciones por Pérdida o Deterioro u Obsolescencia	0	0	Participaciones	0	0
Disminución del Exceso de Provisiones	0	0	Aportaciones	0	0
Otros Ingresos y Beneficios Varios	0	2,837,446	Convenios	0	0
Total de Ingresos y Otros Beneficios	37,775,981	80,249,441	Intereses, Comisiones y Otros Gastos de la Deuda Pública	0	0
			Intereses de la Deuda Pública	0	0
			Comisiones de la Deuda Pública	0	0
			Gastos de la Deuda Pública	0	0
			Costo por Coberturas	0	0
			Apoyos Financieros	0	0
			Otros Gastos y Pérdidas Extraordinarias	50,000	2,837,446
			Estimaciones, Depreciaciones, Deterioros, Obsolescencia y Amortizaciones	0	0
			Provisiones	0	0
			Disminución de Inventarios	0	0
			Aumento por Insuficiencia de Estimaciones por Pérdida o Deterioro y Obsolescencia	0	0
			Aumento por Insuficiencia de Provisiones	0	0
			Otros Gastos	50,000	2,837,446
			Inversión Pública	0	0
			Inversión Pública no Capitalizable	0	0
			Total de Gastos y Otras Pérdidas	36,528,828	80,092,684
			Resultados del Ejercicio (Ahorro/Desahorro)	1,247,152	156,757

Resultado de ejercicios anteriores

Este rubro comprende el traspaso de saldo de ejercicios anteriores, derivado de la operatividad del ejercicio 2021.



Calle Prof. Marcelo Rubio Ruiz s/n, entre Márquez de León y Pablo L. Martínez, Col. Cuatro de Abril; Cd. Constitución, B.C.S., México. C.P. 23641 Tels. (613) 132 5357 Fax. (613) 132 5366 e-mail: dg@cdconstitucion.tecnm.mx | cdconstitucion.tecnm.mx



2022 Flores
Año de Magón
PRECURSOR DE LA REVOLUCIÓN MEXICANA



l) Notas al estado de flujos de efectivo.

El análisis de los saldos inicial y final que figuran en la última parte del Estado de Flujos de Efectivo en la cuenta de efectivo y equivalentes es como sigue:

Efectivo y equivalentes

Cuentas	Junio 2022
Efectivo	60,428.42
Bancos	4'225,618.64
Inversiones a la Vista	924,245.27
TOTAL	5'210,292.33

Notas de memoria.

RUBROS PRESUPUESTARIAS NOMBRE	ESTIMADO/ APROBADO	AMPLIACIÓN REDUCCIÓN	MODIFICADO	DEVENGADO	RECAUDADO/ PAGADO
Rubros de ingresos	92'077,082	0	92'077,082	37'713,996	37'713,996
Rubros de egresos	92'077,082	0	92'077,082	36'514,758	36'514,758

Presupuesto cuyas estimaciones contemplan una aportación de peso a peso federal y estatal, más una proyección de ingresos propios considerando las recaudaciones de ejercicios anteriores.

NOTAS DE GESTIÓN ADMINISTRATIVA

1. INTRODUCCIÓN:

El ITSCC, es un organismo descentralizado, con personalidad jurídica y patrimonio propio, el cual está sectorizado dentro de la Secretaría de Educación Pública del Estado, esto de conformidad con el Artículo 1º del Decreto de Creación del ITSCC publicado el 30 de abril de 1996 en el Boletín Oficial del Gobierno del Estado de Baja California Sur no. 17.

Como institución de educación superior busca ser una entidad motivadora y generadora de recursos humanos, ciencia y tecnología, lo cual permita la formación de estructuras sociales productivas y congruentes, para impactar de manera positiva al crecimiento regional, a través de la investigación científica y tecnológica en el Estado, a fin de elevar la calidad académica, vinculándola con las necesidades de desarrollo regional, estatal y nacional.



Calle Profr. Marcelo Rubio Ruiz s/n, entre Márquez de León y Pablo L. Martínez, Col. Cuatro de Abril; Cd. Constitución, B.C.S., México. C.P. 23641 Tels. (613) 132 5357 Fax. (613) 132 5366 e-mail: dg@cdconstitucion.tecnm.mx | cdconstitucion.tecnm.mx





MISIÓN: Formar profesionistas competentes y pertinentes a través de una educación de calidad, dando respuesta a las demandas de la sociedad, impulsando el desarrollo sustentable del estado y del país, basado en una política incluyente y participativa.

VISIÓN: Ser una institución reconocida a nivel nacional e internacional, por su calidad educativa, desarrollo del capital humano, infraestructura de vanguardia, su constante innovación, y su contribución al país donde el principal objetivo sea formar profesionistas de excelencia.

2. PANORAMA ECONÓMICO Y FINANCIERO.

La situación económica y financiera del ITSCC ha sido compleja, lo anterior derivado al incumplimiento del Convenio de coordinación para la creación, operación y apoyo financiero para el Instituto Tecnológico Superior de Ciudad Constitución.

Por otra parte, se informa que la información financiera y presupuestal del Instituto se registra a través del Sistema Automatizado de Administración de Contabilidad Gubernamental en su versión .Net.

3. AUTORIZACIÓN E HISTORIA.

a) Fecha de Creación:

El 25 de enero de 1996 el Secretario de Educación Pública y el Gobierno del Estado ante testigos forman el “Convenio de coordinación para la creación, operación y apoyo financiero del Tecnológico”.

El 30 de abril de 1996 se publica en el boletín oficial del Gobierno del Estado de Baja California Sur, número 17, el decreto de creación del Instituto Tecnológico Superior de Cd. Constitución como un organismo público descentralizado con personalidad jurídica y patrimonio propio.

b) Principales Cambios en su Estructura:

En su Decreto de Creación, artículo 6, se señala que las autoridades del ITSCC serán la Junta Directiva, el Director General y los Directores de Área (Académica y Administrativa). El 18 de junio de 1996 se instala, por primera ocasión, en la Ciudad de La Paz la Junta Directiva del ITSCC, iniciando actividades a partir de la fecha.

En sus inicios, el ITSCC operó con una Dirección General y dos coordinaciones, una académica y otra administrativa. Se iniciaron clases el 26 de agosto de 1996 en las instalaciones de lo que era la Casa de la Cultura de Ciudad Constitución, aperturando dos programas de estudios nivel 5 (carreras técnicas).



Calle Profr. Marcelo Rubio Ruiz s/n, entre Márquez de León y Pablo L. Martínez, Col. Cuatro de Abril; Cd. Constitución, B.C.S., México. C.P. 23641 Tels. (613) 132 5357 Fax. (613) 132 5366 e-mail: dg@cdconstitucion.tecnm.mx | cdconstitucion.tecnm.mx





En 1997 se contaba ya con edificio propio y centro de información, ubicados en Marcelo Rubio Ruíz S/N Colonia Cuatro de Abril, domicilio actual del instituto.

Durante varios ejercicios, el instituto operó con una estructura encabezada por un Director General y tres Subdirecciones de Área (Académica, Planeación y Administrativa).

A la fecha, el ITSCC ha contado con seis Directores Generales: Ing. Reyes Baltazar Aguilera (1996-1999), M.C. Samuel Flores Castro (1999-2001 y 2001-2007), Ing. Fred Tejeda Romero (2007-2011), M.C. Edgar Guillermo Polanco Martínez (2011-2015 y 2015-2019) , Lic. Antonio Álvarez Romero (2019 – 2021) y Lic. Juan Pedro Almaraz García (2021-Actual).

Fue en el período del M.C. Samuel Flores Castro donde la federación autoriza la estructura organizacional Tipo C, ya que en ese período la matrícula estudiantil alcanzo y rebasó los 800 estudiantes, requisito indispensable para ello.

El crecimiento de la infraestructura institucional se fue dando con tal dinámica, que a la fecha se cuentan con cinco edificios destinados a oficinas administrativas, aulas didácticas, laboratorios y talleres; un edificio para cafetería y uno más para centro de información (biblioteca); los cuales facilitan la operatividad institucional y la formación de estudiantes en 8 programas académicos: Ingeniería Electromecánica, Ingeniería en Gestión Empresarial, Ingeniería en Industrias Alimentarias, Ingeniería en Sistemas Computacionales, Ingeniería Industrial, Gastronomía, Arquitectura y Licenciatura en Administración.

Actualmente el ITSCC cuenta con una certificación integral (ISO 9001-ISO 14001) y tres Acreditaciones de Carrera (Ingeniería Industrial, Gastronomía y Licenciatura en Administración).

4. ORGANIZACIÓN Y OBJETO SOCIAL.

a) Objeto social:

El ITSCC tiene como objeto impartir e impulsar la educación superior tecnológica, así como realizar investigación científica y tecnológica en la entidad propiciando la mejor calidad y la vinculación de las necesidades del desarrollo regional y nacional.

b) Principal actividad:

Impartir educación superior de calidad, que favorezca la formación de profesionistas competentes y pertinentes dando respuesta a las demandas de la sociedad, impulsando el desarrollo sustentable del estado y del país.



Calle Profr. Marcelo Rubio Ruiz s/n, entre Márquez de León y Pablo L. Martínez, Col. Cuatro de Abril; Cd. Constitución, B.C.S., México. C.P. 23641 Tels. (613) 132 5357 Fax. (613) 132 5366 e-mail: dg@cdconstitucion.tecnm.mx | cdconstitucion.tecnm.mx





c) Ejercicio fiscal:

Ejercicio 2022.

d) Régimen jurídico:

Es un organismo descentralizado, con personalidad jurídica y patrimonio propio, el cual está sectorizado dentro de la Secretaría de Educación Pública del Estado, esto de conformidad con el Artículo 1º del Decreto de Creación del ITSCC.

e) Consideraciones fiscales del ente:

El ITSCC, por su figura hacendaria tiene la obligación de enterar las siguientes retenciones:

- ISR por retención de salarios.
- ISR por retención de honorarios.
- ISR por arrendamientos de inmuebles.
- ISR por asimilables a salarios.

f) Estructura organizacional básica:

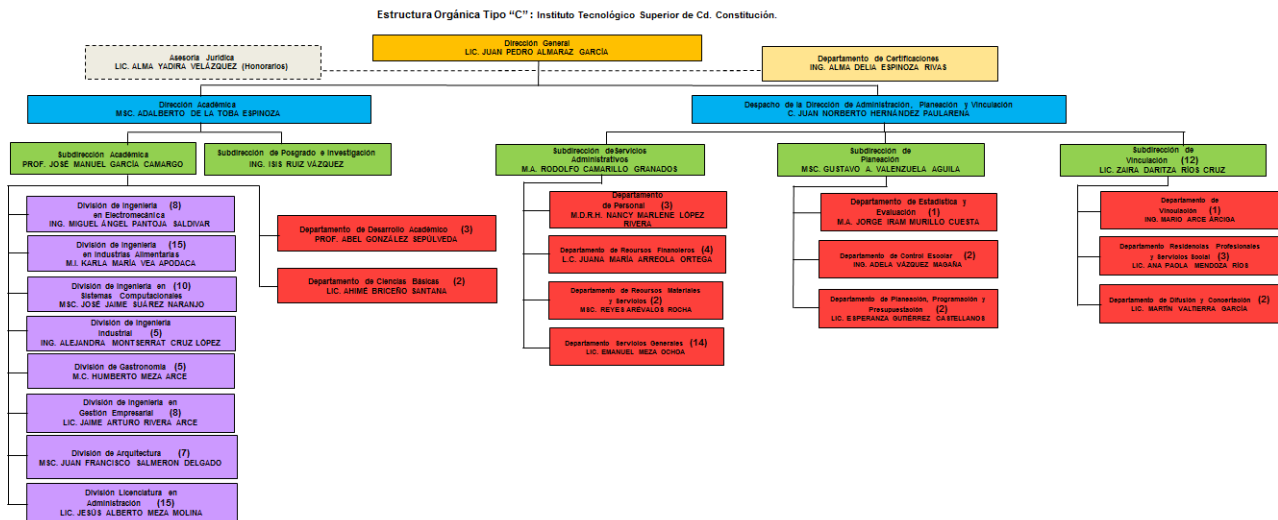

Calle Profr. Marcelo Rubio Ruiz s/n, entre Márquez de León y Pablo L. Martínez, Col. Cuatro de Abril; Cd. Constitución, B.C.S., México. C.P. 23641 Tels. (613) 132 5357 Fax. (613) 132 5366 e-mail: dg@cdconstitucion.tecnm.mx | cdconstitucion.tecnm.mx



2022 Flores
Año de Magón
PRECURSOR DE LA REVOLUCIÓN MEXICANA



5. BASES DE PREPARACIÓN DE LOS ESTADOS FINANCIEROS.

Para llevar a cabo la preparación de los Estados Financieros del ejercicio 2022, se considera lo siguiente:

Los Estados Financieros fueron elaborados dando cumplimiento a la Ley de Contabilidad Gubernamental, actualizando las prácticas de registro de Información Financiera con apego a la normatividad emitida por el Consejo Nacional de Armonización Contable (CONAC) de fecha 3 de mayo de 2013 y publicado en el DOF el 16 de mayo del 2013. Para el registro de las operaciones financieras, la institución adopta el catálogo de cuentas homologado al 4to. Nivel emitido de conformidad con la Ley de Contabilidad Gubernamental. Actualmente continúa el proceso de consolidación del sistema de información para la emisión de información financiera.

a) En forma supletoria el ITSCC adopta de acuerdo con sus necesidades de control e Información Financiera la Normas de Información Financiera (8NIF) EMITIDAS POR EL Consejo Mexicano de Normas de Información Financiera, A.C. (CINIF).

b) Las cifras se encuentran expresadas en pesos, a valor histórico. Así mismo, la información financiera que se integra a este reporte son:

INFORMACION CONTABLE
Estado de actividades
Estado de situación financiera
Estado de variación en la Hacienda Pública
Estado de cambios en situación financiera
Estado de flujos de efectivo
Informes sobre pasivos contingentes
Notas a los estados financieros
Estado analítico del activo
Estado analítico de la deuda y otros pasivos
Balanza de Comprobación a nivel detalle (imprescindible)
INFORMACION PRESUPUESTARIA
Estado analítico de ingresos
Estado analítico del ejercicio del presupuesto
Endeudamiento neto
Intereses de la deuda
Flujo de fondos que resuma todas las operaciones
INFORMACION PROGRAMATICA
Gasto por categoría programática
Programas y proyectos de inversión
Indicadores de resultados





Las presentes notas a los Estados Financieros forman parte de los mismos y no representan una contraposición a la información plasmada en ellos.

- c) Las bases de preparación de los estados financieros del ITSCC, aplican los postulados básicos siguientes: sustancia económica, entes públicos, existencia permanente, revelación suficiente, importancia relativa, registro e integración presupuestaria, consolidación de la información financiera, devengo contable, valuación, dualidad económica, consistencia.

6. REPORTE ANALÍTICO DEL ACTIVO

El estado analítico del activo nos muestra la variación entre el saldo inicial y el saldo final del período; y al cierre del período que se informa, presenta una variación negativa de \$ -659,795.00

Instituto Tecnológico Superior de Cd. Constitución en el Municipio de Comondú del Estado de Baja California Sur					
Estado de Actividades					
Del 01 de Enero al 30 de Junio 2022					
(Pesos)					
Concepto	2022	2021	Concepto	2022	2021
INGRESOS Y OTROS BENEFICIOS			GASTOS Y OTRAS PÉRDIDAS		
Ingresos de la Gestión	3,390,765	6,489,589	Gastos de Funcionamiento	36,478,828	77,255,238
Impuestos	0	0	Servicios Personales	33,095,216	70,522,707
Cuotas y Aportaciones de Seguridad Social	0	0	Materiales y Suministros	775,404	651,198
Contribuciones de Mejoras	0	0	Servicios Generales	2,608,208	6,081,333
Derechos	0	0	Transferencia, Asignaciones, Subsidios y Otras Ayudas	0	0
Productos	0	0	Transferencias Internas y Asignaciones al Sector Público	0	0
Aprovechamientos	0	0	Transferencias al Resto del Sector Público	0	0
Ingresos por Venta de Bienes y Prestación de Servicios	3,390,765	6,489,589	Subsidios y Subvenciones	0	0
Participaciones, Aportaciones, Convenios, Incentivos Derivados de la Colaboración Fiscal, Fondos Distintos de Aportaciones, Transferencias, Asignaciones, Subsidios y Subvenciones, y Pensiones y Jubilaciones	34,335,216	70,922,406	Ayudas Sociales	0	0
Participaciones, Aportaciones, Convenios, Incentivos Derivados de la Colaboración Fiscal, Fondos Distintos de Aportaciones	34,335,216	70,922,406	Pensiones y Jubilaciones	0	0
Transferencias, Asignaciones, Subsidios y Subvenciones, y Pensiones y Jubilaciones	0	0	Transferencias a Fideicomisos, Mandatos y Contratos Análogos	0	0
Otros Ingresos y Beneficios	50,000	2,837,446	Transferencias a la Seguridad Social	0	0
Ingresos Financieros	0	0	Donativos	0	0
Incremento por Variación de Inventarios	0	0	Transferencias al Exterior	0	0
Disminución del Exceso de Estimaciones por Pérdida o Deterioro u Obsolescencia	0	0	Participaciones y Aportaciones	0	0
Disminución del Exceso de Provisiones	0	0	Participaciones	0	0
Otros Ingresos y Beneficios Varios	0	2,837,446	Aportaciones	0	0
Total de Ingresos y Otros Beneficios	37,775,981	80,249,441	Convenios	0	0
			Intereses, Comisiones y Otros Gastos de la Deuda Pública	0	0
			Intereses de la Deuda Pública	0	0
			Comisiones de la Deuda Pública	0	0
			Gastos de la Deuda Pública	0	0
			Costo por Coberturas	0	0
			Ayudas Financieras	0	0
			Otros Gastos y Pérdidas Extraordinarias	50,000	2,837,446
			Estimaciones, Depreciaciones, Deterioros, Obsolescencia y Amortizaciones	0	0
			Provisiones	0	0
			Disminución de Inventarios	0	0
			Aumento por Insuficiencia de Estimaciones por Pérdida o Deterioro u Obsolescencia	0	0
			Aumento por Insuficiencia de Provisiones	0	0
			Otros Gastos	50,000	2,837,446
			Inversión Pública	0	0
			Inversión Pública no Capitalizable	0	0
			Total de Gastos y Otras Pérdidas	36,528,828	80,092,684
			Resultados del Ejercicio (Ahorro/Desahorro)	1,247,152	156,757



Calle Profr. Marcelo Rubio Ruiz s/n, entre Márquez de León y Pablo L. Martínez, Col. Cuatro de Abril; Cd. Constitución, B.C.S., México. C.P. 23641 Tels. (613) 132 5357 Fax. (613) 132 5366 e-mail: dg@cdconstitucion.tecnm.mx | cdconstitucion.tecnm.mx



2022 Flores
Año de Magón
PRECURSOR DE LA REVOLUCIÓN MEXICANA



7. FIDEICOMISOS, MANDATOS Y ANÁLOGOS:

A la fecha no se han ejercido recursos para dar cumplimiento a mandatos legales o judiciales.

8. REPORTE DE RECAUDACIÓN.

Los ingresos ministrados al ITSCC, correspondientes al junio de 2022, tuvieron su origen en tres fuentes de financiamiento:

APORTACIÓN	MONTO RADICADO
FEDERAL	\$2'417,973.00
ESTATAL	\$2'417,973.00
INGRESOS POR VENTAS	\$ 2'506,814.32

9. EVENTOS POSTERIORES AL CIERRE.

No se registran eventos.

10. PARTES RELACIONADAS.

“No existen partes relacionadas que pudieran ejercer influencia significativa sobre la toma de decisiones financieras y operativas”.

11. RESPONSABILIDAD SOBRE LA PRESENTACIÓN RAZONABLE DE LA INFORMACIÓN CONTABLE.

“Bajo protesta de decir verdad declaramos que los Estados Financieros y sus notas, son razonablemente correctos y son responsabilidad el emisor”.

LIC. JUAN PEDRO ALMARAZ GARCIA
DIRECTOR GENERAL

M.A. BRISSA OYUKI LÓPEZ MARCOS
JEFA DEPTO. RECURSOS FINANCIEROS

